

TECNORÉM
ENGENHARIA E CONSTRUÇÕES, S.A.

PORTFÓLIO

2015



ÍNDICE

- | Apresentação
- | Recursos Humanos
- | Certificação em Qualidade
- | Obras Executadas
- | Obras em Execução
- | Principais Clientes
- | Dados Gerais

APRESENTAÇÃO

A TECNORÉM é uma empresa do sector da construção civil e obras públicas cujo início de actividade remonta a 19 de Outubro de 1989.

Partindo de uma estrutura familiar e de uma base de implantação local, a TECNORÉM protagonizou, sobretudo na última década, um crescimento regular e sustentado que lhe permitiu assumir-se como empresa de âmbito nacional capaz de responder aos mais ousados e diversificados desafios de mercado.

A articulação constante de factores como experiência, capacidade técnica, cumprimento de prazos, inovação e dinamismo, a adopção de uma sensata política de recursos humanos bem como a garantia de elevados padrões éticos, de respeito pelo meio ambiente e higiene e segurança no trabalho, são aspectos em que assenta o crescente prestígio que a TECNORÉM tem granjeado no sector.

A TECNORÉM é uma empresa habilitada a executar obras de qualquer natureza desde:

- | EDUCAÇÃO
- | DESPORTO
- | SAÚDE
- | EQUIPAMENTOS
- | REABILITAÇÃO
- | REQUALIFICAÇÃO URBANA
- | INFRAESTRUTURAS
- | EMPRESARIAL

RECURSOS HUMANOS

O posicionamento da empresa no mercado muito se deve também à forma criteriosa como são seleccionados todos os seus colaboradores. Um quadro técnico e dirigente composto por pessoas altamente motivadas e possuidoras de um forte espírito de equipa fazem da TECNORÉM uma empresa experiente, actualizada, cumpridora e competitiva.

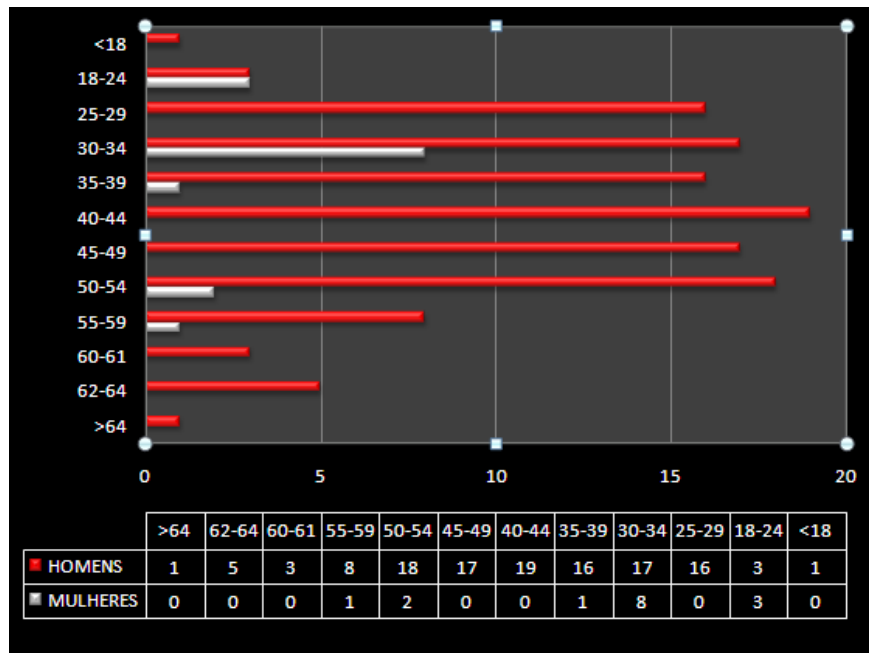

Departamentos que constituem a TECNORÉM

Departamento de Estudos e Projectos
Departamento Gestão Comercial
Departamento de Compras
Departamento de Instalações Especiais
Departamento de Produção
Departamento de Manutenção
Departamento de Qualidade, SHST e Ambiente
Departamento de Recursos Humanos
Departamento Administrativo e Financeiro

	H	M	Total
Quadros Superiores	10	12	22
Operários	145	4	149
Estagiários	4	6	10
	132	18	181

CERTIFICAÇÃO EM QUALIDADE

Um dos objectivos de 2009 foi atingir a certificação da Qualidade segundo a NP EN ISO 9001. O processo de implementação teve início em Outubro de 2008, tendo sido concedida a certificação em Setembro de 2009. A prevenção, a permanente auto-avaliação e a melhoria contínua dos seus métodos e meios, permitiram a implementação e certificação em menos de um ano.



Política da Qualidade e Responsabilidade Social

A TECNORÉM tem como missão a concepção, execução e gestão de obras de qualidade reconhecida, satisfazendo as exigências dos clientes, sem nunca deixar de cumprir as normas de segurança e higiene no trabalho e o respeito pelo meio ambiente. Estes valores são cada vez mais importantes na sociedade que queremos construir.

(retirado da Política de Qualidade, Ambiente e segurança aprovada pela Administração em Junho de 2008)

OBRAS EXECUTADAS

A Tecnorém – Engenharia e Construções, SA tem uma intervenção vital na construção e melhoramento de infra-estruturas escolares, criando espaços funcionais e aprazíveis para que os profissionais ligados à educação possam leccionar e os alunos aprender com as melhores condições.



COLÉGIO MARISTA DE CARCAVELOS – JARDIM-DE-INFÂNCIA

Local: Carcavelos | Dono de Obra: Província Portuguesa da Congregação dos Irmãos Maristas |
Ano: 1990 | Prazo: 36 meses



ESCOLA PROFISSIONAL DE OURÉM

Local: Ourém | Dono de Obra: Escola Profissional de Ourém | Ano: 1997 | Prazo: 7 meses



CENTRO DE RECUPERAÇÃO INFANTIL

Local: Fátima | Dono de Obra: CRIF | Ano: 1999 | Prazo: 24 meses



ESCOLA SUPERIOR DE EDUCAÇÃO DE LEIRIA

Local: Leiria | Dono de Obra: Ministério da Educação | Ano: 2002 | Prazo: 8 meses



JARDIM INFANTIL DA ATOUGUA

Local: Ourém | Dono de Obra: Município de Ourém | Ano: 2008 | Prazo: 12 meses



ESCOLA BÁSICA DO 1.º CICLO + JARDIM DE INFÂNCIA SUL

Local: Entroncamento | Dono de Obra: Município de Entroncamento | Ano: 2009 | Prazo: 8 meses



ESCOLA BÁSICA INTEGRADA DE ARRANHÓ

Local: Arruda dos Vinhos | Dono de Obra: Município de Arruda dos Vinhos | Ano: 2007 | Prazo: 22 meses

Volume Total de Aterro: 8.247,25 m³

Volume Total de Escavação: 42.537,10 m³

Modelação do Terreno: 26.400,00 m²



ESCOLA BÁSICA DO 1º CICLO BEATO NUNO

Local: Fátima | Dono de Obra: Município de Ourém | Ano: 2009 | Prazo: 18 meses



CENTRO ESCOLAR DE ASSENTIS/CHANCELARIA

Local: ASSENTIS | Dono de Obra: Município de Torres Novas | Ano: 2009 | Prazo: 18 meses



CRECHE DE OURÉM

Local: OURÉM | Dono de Obra: Associação para a Promoção e Dinamização de Apoio à Família | Ano: 2009 | Prazo: 14 meses



CENTRO ESCOLAR DE OURÉM

Local: OURÉM | Dono de Obra: Município de Ourém | Ano: 2009 | Prazo: 18 meses



CENTRO ESCOLAR DE RIACHOS

Local: TORRES NOVAS | Dono de Obra: Município de Torres Novas | Ano: 2009 | Prazo: 282 dias



CENTRO ESCOLAR DE OLAIA

Local: Lamarosa – TORRES NOVAS | Dono de Obra: Município de Torres Novas | Ano: 2010 | Prazo: 10 meses



CRECHE DE ARRUDA DOS VINHOS

Local: Arruda dos Vinhos | Dono de Obra: Santa Casa Misericórdia de Arruda dos Vinhos | Ano: 2010 | Prazo: 9 meses



CENTRO ESCOLAR DE CARTAXO

Local: Cartaxo | Dono de Obra: Município de Cartaxo | Ano: 2011 | Prazo: 542 dia



CENTRO ESCOLAR DE OLIVAL | Local: Olival – Ourém | Dono de Obra: Município de Ourém |
Ano: 2011 | Prazo: 540 dias

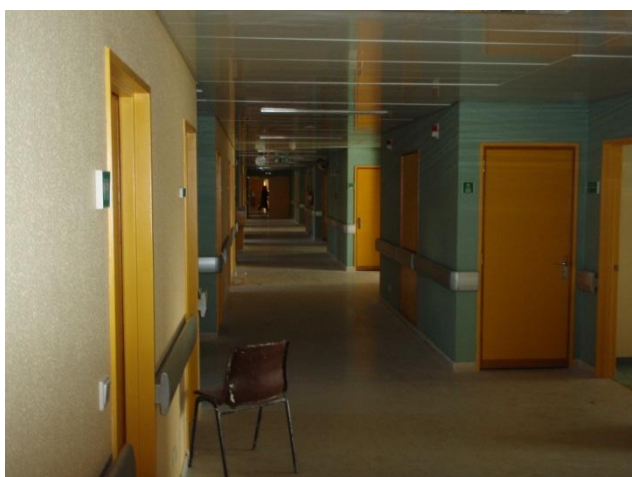

REMODELAÇÃO DO INTERIOR DO EDIFÍCIO DO HOSPITAL DE SANTO ANDRÉ
Local: Leiria | Dono de Obra: Centro Hospitalar Leiria-Pombal, E.P.E.

Cada vez mais os espaços de desporto e lazer constituem pontos de encontro. Proporcionam às pessoas momentos de prazer com inovadores conceitos de proximidade.



PAVILHÃO DESPORTIVO DO CANEIRO | Local: Ourém | Dono de Obra: Município de Ourém
| Ano: 2001 | Prazo: 24 meses | Volume Total de Escavação: 5.890 m3



PAVILHÃO DESPORTIVO DE ALPIARÇA | Local: Alpiarça | Dono de Obra: Município de Alpiarça | Ano: 2002 | Prazo: 24 meses



PAVILHÃO DESPORTIVO I.S.Q | Local: Lisboa | Dono de Obra: Instituto de Soldadura e Qualidade | Ano: 2003 | Prazo: 26 meses | Volume Total de Escavação: 7.852 m3



PAVILHÃO DESPORTIVO DA GOLEGÃ

Local: Golegã | Dono de Obra: Município de Golegã | Ano: 2002 | Prazo: 24 meses



PARQUE DESPORTIVO DO COLÉGIO MARISTA DE CARCAVELOS

Local: Carcavelos | Dono de Obra: Província Portuguesa da Congregação dos Irmãos Maristas
| Ano: 2005 | Prazo: 24 meses



PAVILHÃO DESPORTIVO DO COLÉGIO MARISTA DE CARCAVELOS

Local: Carcavelos | Dono de Obra: Província Portuguesa da Congregação dos Irmãos Maristas
| Ano: 2005 | Prazo: 24 meses



PAVILHÃO DESPORTIVO

Local: Tires | Dono de Obra: GRUPO RECREATIVO E DRAMÁTICO 1º DE MAIO DE TIRES |

Modelação do Terreno: 11.078, 00 m² | Volume Total de Escavação: 5.856,00 m³

| Ano: 2006 | Prazo: 15 meses

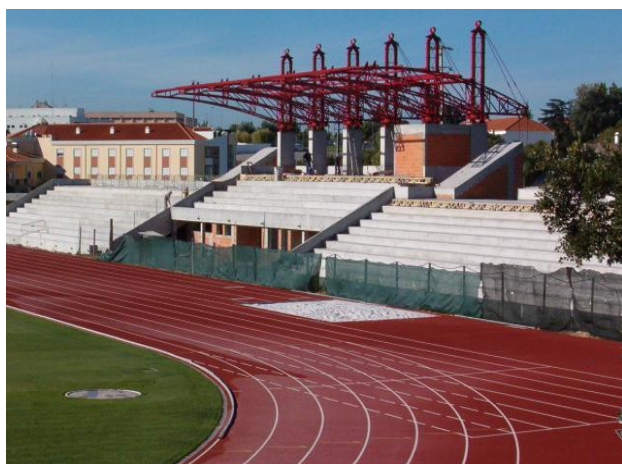

ESTÁDIO MUNICIPAL DO CARTAXO

Local: Cartaxo | Dono de Obra: Município do Cartaxo | Ano: 2003 | Prazo: 12 meses

| Volume Total de Escavação: 11.312,95 m³ | Volume Total de Aterro: 14.183,32 m³

| Modelação do Terreno: 31.897,95 m²

A Tecnorém, SA cria espaços funcionais e aprazíveis para que os profissionais ligados à medicina e áreas afins possam proporcionar aos seus utentes o bem extra, físico e mental que necessitam.



UNIDADE DE SAÚDE FAMILIAR MARMELAIS

Local: Tomar | Dono de Obra: Ministério da Saúde | Ano: 2004 | Prazo: 18 meses



TMG – RESIDÊNCIA PARA SENIORES

Local: Ourém | Dono de Obra: TMG | Ano: 2008 | Prazo: 18 meses



CLÍNICA DE DIAGNÓSTICO RADIOLÓGICO ECONOVA

Local: Torres Novas | Dono de Obra: Econova, Lda | Ano: 2009 | Prazo: 6 meses

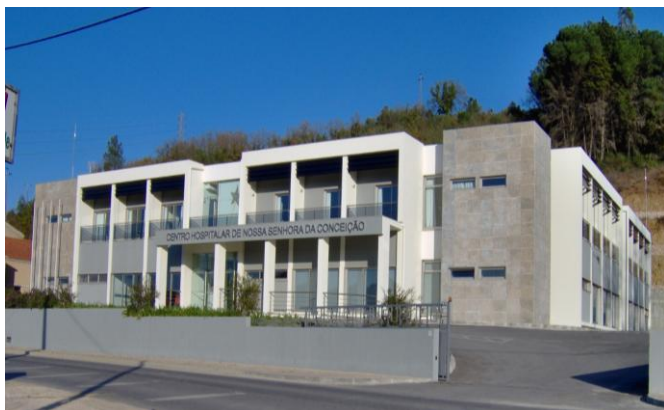

UNIDADE DE CUIDADOS CONTINUADOS

Local: Batalha | Dono de Obra: Santa Casa da Misericórdia de Batalha | Ano: 2006

| Prazo: 29 meses

Volume Total de Escavação: 16.379,11 m³

Volume Total de Aterro: 7.636,48 m³



AMPLIAÇÃO DAS INSTALAÇÕES DO CENTRO DE SAÚDE DE FÁTIMA

Local: Cova da Iria – Fátima | Dono de Obra: ARSLVT Administração Regional de Saúde de Lisboa e Vale do Tejo, IP | Ano: 2010 | Prazo: 82 dias





UNIDADE DE CUIDADOS CONTINUADOS

Local: Caridade – Ourém | Dono de Obra: T.M.G., Lda.

Ano: 2011

Prazo: 12 meses

Desenvolver e dar forma aos melhores projectos de habitação, privilegiam um estruturado enquadramento na paisagem, melhor exposição solar, equilíbrio das construções, harmonia dos seus materiais e funcionalidade das suas áreas é o objectivo da Tecnorém, SA ao dar resposta aos mais exigentes clientes. Acrescentando valor a todos os projectos, de modo a diferenciá-los e valorizar a sua arquitectura, cria autênticas obras de autor. A Tecnorém, SA projecta e constrói conceitos inovadores. Para garantir a satisfação plena dos seus clientes, garante o seu acompanhamento através do serviço de pós-venda.



EDIFÍCIO QUINTA DOS CÓNEGOS

Local: Ourém | Dono de Obra: Imotecnorém, Lda | Ano: 2001 | Prazo: 36 meses



CONJUNTO HABITACIONAL

Local: Telheiras | Dono de Obra: Cobaco, Lda | Ano: 2003 | Prazo: 24 meses | Volume de escavação: 33.750 m³



MORADIA UNIFAMILIAR

Local: Tróia | Dono de Obra: Privado | Ano: 2006 | Prazo: 12 meses



EDIFÍCIOS HABITACIONAIS P.E.R

Local: Polima – Cascais | Dono de Obra: Município de Cascais | Ano: 2009 | Prazo: 18 meses



UNIDADE MORFOLÓGICA 19 – REABILITAÇÃO URBANA

EDIFÍCIOS DE HABITAÇÃO COLECTIVA E COMÉRCIO

Local: Vila Nova da Barquinha | Dono de Obra: Tecnorém S.A. | Ano: 2009 | Prazo: 18 meses



EDIFÍCIO DE HABITAÇÃO COLECTIVA

Local: Torres Novas | Dono de Obra: Imotecnorém, Lda. | Ano: 2008 | Prazo: 18 meses



MORADIA UNIFAMILIAR

Local: Gondemaria – Ourém | Dono de Obra: Privado | Ano: 2011 | Prazo: 10 meses



MORADIA UNIFAMILIAR

Local: Fátima | Dono de Obra: Privado | Ano: 2012 | Prazo: 12 meses

EQUIPAMENTOS

Do prazer da leitura, passando pelo apoio social, lúdico, cultural, ou apenas melhorando as condições dos serviços, a Tecnorém , S.A. é uma empresa preocupada com as questões sociais, promovendo todos os anos vários apoios a instituições de solidariedade social, desportivo e cultural.



EDIFÍCIO MULTIUSOS DA FREIXIANDA

Local: Ourém | Dono de Obra: Município de Ourém | Ano: 2003 | Prazo: 9 meses



QUARTEL DOS BOMBEIROS VOLUNTÁRIOS

Local: Pataias | Dono de Obra: Município de Alcobaça | Ano: 2004 | Prazo: 11 meses



FILARMÓNICA POMBALENSE

Local: Pomba | Dono de Obra: Município de Pombal | Ano: 2004



LAR DE SANTA CRUZ

Local: Cartaxo | Dono de Obra: Santa Casa da Misericórdia de Cartaxo | Ano: 2005 | Prazo: 10 meses



EDIFÍCIO MISTO DO CERCAL

Local: Cercal | Dono de Obra: Município de Ourém | Ano: 2006 | Prazo: 10 meses



LAR DE DEFICIENTES

Local: Pombal | Dono de Obra: CERCIPOM | Ano: 2007 | Prazo: 12 meses



BIBLIOTECA MUNICIPAL DE ALPIARÇA

Local: Alpiarça | Dono de Obra: Município de Alpiarça | Ano: 2007 | Prazo: 9 meses



CONSTRUÇÃO DE PONTO DE ÁGUA EM BALANCHO

Local: Caxarias – Ourém | Dono de Obra: Município de Ourém | Ano: 2007 | Prazo: 2 meses



MUROS DE VEDAÇÃO E SUPORTE DE TERRAS DO CEMITÉRIO

Local: Alburitel – Ourém | Dono de Obra: Junta de Freguesia de Alburitel | Ano: 2008 |
Prazo: 2 meses

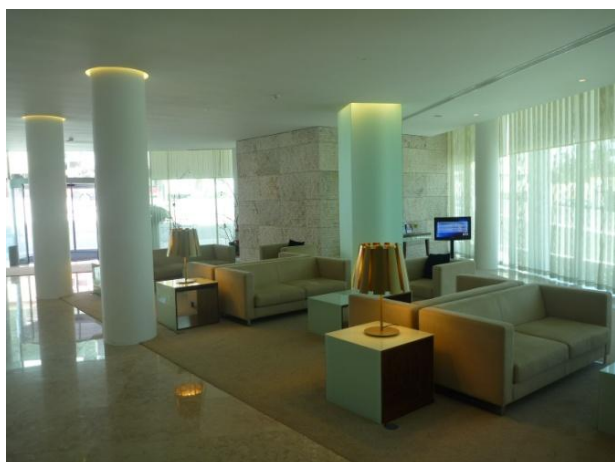
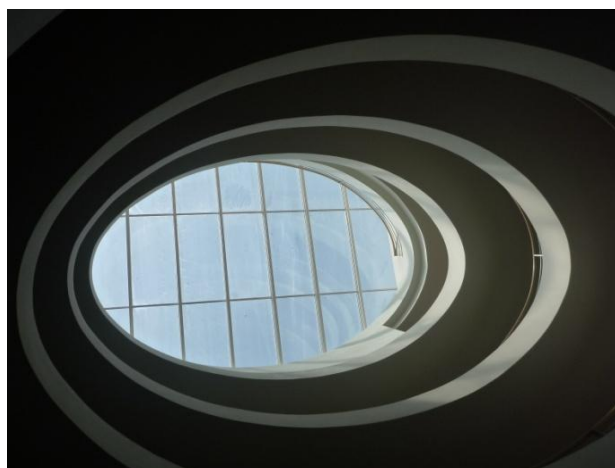

HOTEL SANTA MARIA

Local: Fátima | Dono de Obra: Hotel Santa Maria | Ano: 2009 | Prazo: 12 meses



REFORMA DO MAPA JUDICIÁRIO – REMODELAÇÃO DO TRIBUNAL DE ÁGUEDA

Local: Águeda | Dono de Obra: Instituto de Gestão Financeira e de Infra-Estruturas da Justiça, I.P. | Ano: 2009 | Prazo: 90 dias

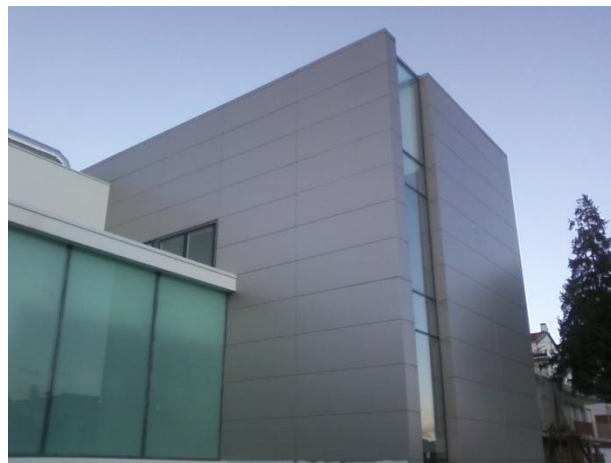

CASA DA CULTURA DE MIRA DE AIRE

Local: Mira de Aire | Dono de Obra: Município de Porto de Mós | Ano: 2009 | Prazo: 18 meses



CONSTRUÇÃO DE HANGAR- OFICINA PARA CARROS DE COMBATE LEOPARD

Local: Santa Margarida | Dono de Obra: Exército Português- Direcção de Infra-estruturas | Ano: 2010 | Prazo: 12 meses



LAR DE IDOSOS-CRECHE-JARDIM-DE-INFÂNCIA

Local: Bairro | Dono de Obra: Centro de Bem-Estar de Bairro | Ano: 2011 | Prazo: 18 meses



AMPLIAÇÃO DO QUARTEL DOS BOMBEIROS VOLUNTÁRIOS

Local: Pernes | Dono de Obra: Associação Humanitária de Bombeiros Voluntários de Pernes

| Ano: 2012 | Prazo: 180 dias



INSTALAÇÃO DE MUSEU INTERACTIVO “O MILAGRE DE FÁTIMA”

Local: Cova da Iria – Ourém | Dono de Obra: Pacis Vrbs – Eventos e Animação Turística, Lda. |

Ano: 2012 | Prazo: 3 meses



CASA DAS ARTES DE MIRANDA DO CORVO

Local: Miranda do Corvo | Dono de Obra: Município de Miranda do Corvo | Ano: 2011 | Prazo: 485 dias

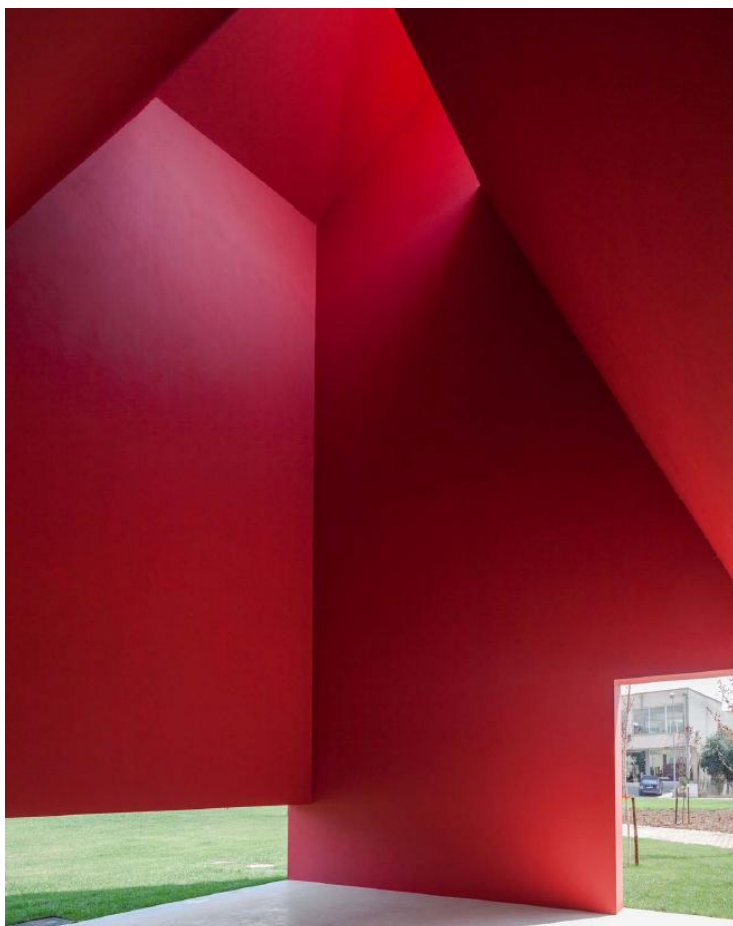

IMPrensa Escrita

A Casa das Artes tem sido publicada em diversos jornais e revistas da especialidade, nacionais e internacionais, em diversos idiomas, com tiragens significativas que contribuem para uma ampla divulgação do projecto.

REABILITAÇÃO/RECUPERAÇÃO

Como pilar fundamental da continuidade da História e da Cultura, a Tecnorém, SA especializou-se na recuperação e restauro dos legados históricos, preparando-os e reabilitando-os para novas funcionalidades, através da conjugação das mais modernas tecnologias com técnicas ancestrais, aplicadas por técnicos especializados, perfeitamente integradas, respeitando a história, arquitectura original e traça do património.



COLÉGIO MARISTA DE CARCAVELOS (REMODELAÇÃO)

Local: Carcavelos | Dono de Obra: Província Portuguesa da Congregação dos Irmãos Maristas

Ano: 1990 | Prazo: 36 meses



SEMINÁRIO

Local: Fátima | Dono de Obra: Missionários da Consolata | Ano: 2000 | Prazo: 6 meses



LAR DE SANTA BEATRIZ

Local: Fátima | Dono de Obra: Congregação das Irmãs Concepcionistas ao Serviço dos Pobres

Ano: 2001 | Prazo: 24 meses



CASA N. SRA. DE FÁTIMA

Local: Fundão | Dono de Obra: Congregação das Irmãs Concepcionistas ao Serviço dos Pobres

| Ano: 2001 | Prazo: 10 meses



SEMINÁRIO DA TORRE D'AGUILHA – CARCAVELOS

Local: Carcavelos | Dono de Obra: Província Portuguesa da Congregação do Espírito Santo

Ano: 2002 | Prazo: 24 meses



AUDITÓRIO DO SEMINÁRIO DA TORRE D'AGUILHA

Local: Carcavelos | Dono de Obra: Província Portuguesa da Congregação do Espírito Santo

Ano: 2002 | Prazo: 24 meses

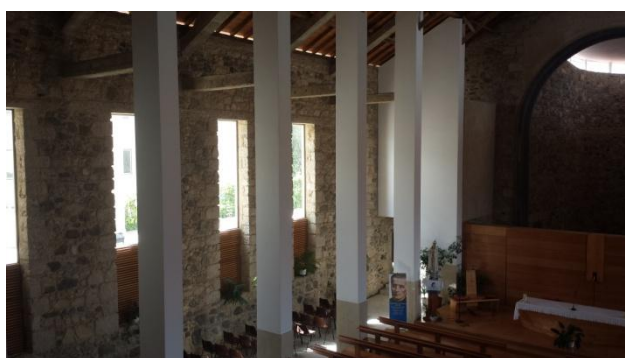

IGREJA DO SEMINÁRIO DA TORRE D'AGUILHA

Local: Carcavelos | Dono de Obra: Província Portuguesa da Congregação do Espírito Santo

Ano: 2002 | Prazo: 24 meses



CASA DE NOSSA SENHORA DAS DORES

Local: Fátima | Dono de Obra: Irmãs Reparadoras da Nossa Senhora das Dores | Ano: 2003 |

Prazo: 36 meses



PAÇOS DO CONCELHO

Local: Vila Nova da Barquinha | Dono de Obra: Município de V. N. da Barquinha | Ano: 2004 |

Prazo: 10 meses



SEMINÁRIO DA SILVA

Local: Barcelos | Dono de Obra: província Portuguesa da Congregação do Espírito Santo

Ano: 2004 | Prazo: 12 meses



SEMI-INTERNATO DE N. SRA. DA ENCARNAÇÃO

Local: Elvas | Dono de Obra: Irmãs Concepcionistas ao Serviço dos Pobres | Ano: 2006

Prazo: 12 meses



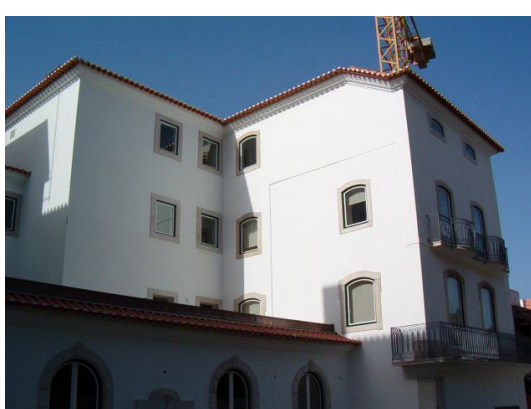
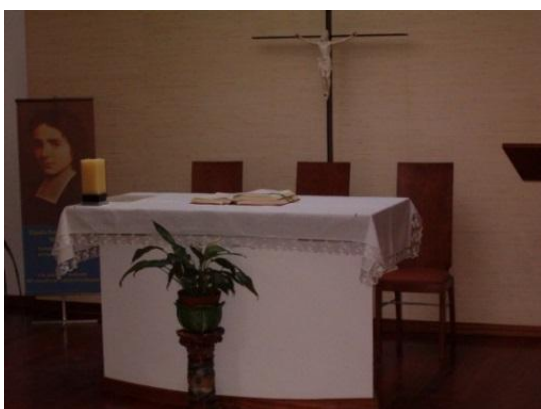

CASA PROVINCIAL DE S. BENTO

Local: Lisboa | Dono de Obra: Província Portuguesa da Congregação do Espírito Santo | Ano: 2006

Prazo: 36 meses | Contenção periférica em Muro tipo Berlim: 1.627,78 m2



CASA DE S. MIGUEL

Local: Fátima | Dono de Obra: Fábrica do Santuário de N.ª S.ª do Rosário de Fátima | Ano: 2006

Prazo: 6 meses



CASA SANCHES – LEIRIA

Local: Leiria | Dono de Obra: Santa Casa da Misericórdia de Leiria | Ano: 2006 | Prazo: 12 meses



REABILITAÇÃO DA IGREJA DA MELROEIRA

Local: Melroeira – Ourém | Dono de Obra: Fábrica da Igreja Paroquial da Freguesia de Nossa Senhora das Misericórdias | Ano: 2007 | Prazo: 2 meses





REQUALIFICAÇÃO DA Escola Básica 2,3 D. Miguel de Almeida

Local: Abrantes | Dono de Obra: Município de Abrantes | Ano: 2009 | Prazo: 45 meses



REMODELAÇÃO DA COZINHA DO HOSPITAL DE SANTO ANDRÉ

Local: Leiria | Dono de Obra: Hospital de Santo André, EP | Ano: 2009 | Prazo: 36 meses



RECUPERAÇÃO DA SALINA DE VALE DE FRADES

Local: Alcochete | Dono de Obra: SimTejo, S.A | Ano: 2010 | Prazo: 3 meses



REMODELAÇÃO, BENEFICIAÇÃO E PEQUENA AMPLIAÇÃO DO QUARTEL DOS BOMBEIROS VOLUNTÁRIOS DE OURÉM

Local: Ourém | Dono de Obra: Associação Humanitária dos Bombeiros Voluntários de Ourém

Ano: 2010 | Prazo: 8 meses



SUBSTITUIÇÃO DA COBERTURA E REPARAÇÃO DAS ESTRUTURAS NO ACESSO ÀS URGÊNCIAS E ACESSO À ENTRADA PRINCIPAL:

Dono de Obra: Centro Hospitalar Leiria-Pombal, E.P.E. | Ano: 2011 | Prazo: 22 meses

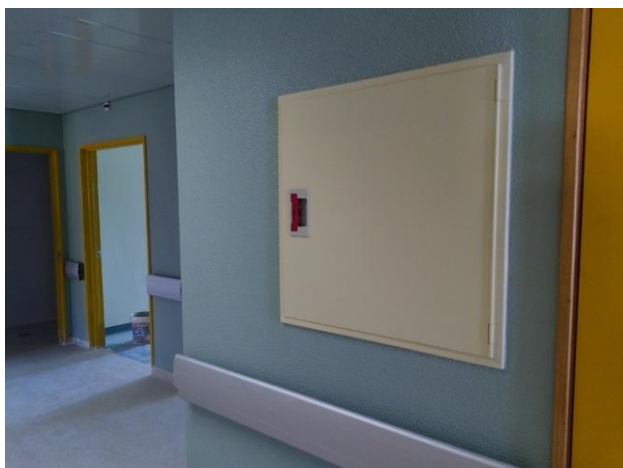

REMODELAÇÃO DO INTERIOR DO EDIFÍCIO DO HOSPITAL DE SANTO ANDRÉ

Local: Leiria | Dono de Obra: Centro Hospitalar Leiria-Pombal, E.P.E. | Ano: 2009-2012

| Prazo: Em curso | Frentes de trabalho já recepcionadas provisoriamente: ENFERMARIAS (24 meses)



Piso 0: DEFOP, entrada principal, capela, Serviços administrativos, Administração, aprovisionamento, recursos humanos, biblioteca, farmácia (30 meses)



Piso 0/1: Bloco Operatório, anestesiologia, patologia clínica, imagiologia, casa mortuária lavandaria, serviço de sangue, pediatria (2009-2011)



Piso 0/2: Consultas externas, terapia da fala, cirurgia ambulatório, SIE (2009-2012)



REMODELAÇÃO E BENEFICIAÇÃO NA COBERTURA DO EDIFÍCIO DA POLÍCIA JUDICIÁRIA DE LEIRIA

Local: Leiria | Dono de Obra: Instituto de Gestão Financeira e de Infra-Estruturas da Justiça, I.P.

Ano: 2011 | Prazo: 90 dias



REABILITAÇÃO DA ESCOLA EB2,3 S/D D. MARIA II

Local: Vila Nova da Barquinha | Dono de Obra: Município de Vila Nova da Barquinha | Ano: 2011

Prazo: 90 dias



REABILITAÇÃO DA CASA GRANDE – QUINTA DA GRANJA DE BAIXO

Local: Benfica – Lisboa | Dono de Obra: Associação Portuguesa de Síndrome de Asperger - APSA

Ano: 2011 | Prazo: 360 dias



HOSPITAL STO AGOSTINHO

Local: Ourém | Dono de Obra: Fundação Dr. Agostinho Albano de Almeida | Ano: 2012 | Prazo: 6 meses



ARRANJOS EXTERIORES DA URGÊNCIA PROVISÓRIA DO HOSPITAL DE SANTARÉM

Local: Santarém | Dono de Obra: SUCH – Gestão de Instalações e Equipamentos, S.A. | Ano: 2012

Prazo: 30 dias



REQUALIFICAÇÃO DO LAR S. GIÃO

Local: Torres Novas | Dono de Obra: Santa Casa da Misericórdia de Torres Novas | Ano: 2012

Prazo: 3 meses



SUBSTITUIÇÃO DE COBERTURAS E RECUPERAÇÃO DE PLATIBANDAS DO EDIFÍCIO PRINCIPAL DO HOSPITAL DISTRITAL

Local: Pombal | Dono de Obra: Centro Hospitalar Leiria-Pombal, E.P.E. | Ano: 2013 | Prazo: 88 dias



RUA CÓNEGO FORMIGÃO

Local: Fátima | Dono de Obra: SRU de Fátima | Ano: 2008 | Prazo: 6 meses



RUA JOÃO PAULO II

Local: Fátima | Dono de Obra: SRU de Fátima | Ano: 2008 | Prazo: 6 meses



ARRUAMENTO ENVOLVENTE À ESCOLA BÁSICA 2,3 D. MIGUEL DE ALMEIDA E BENEFICIAÇÃO DO TROÇO DA RUA DR. ANTÓNIO BANDOS

Local: Abrantes | Dono de Obra: Município de Abrantes | Ano: 2012

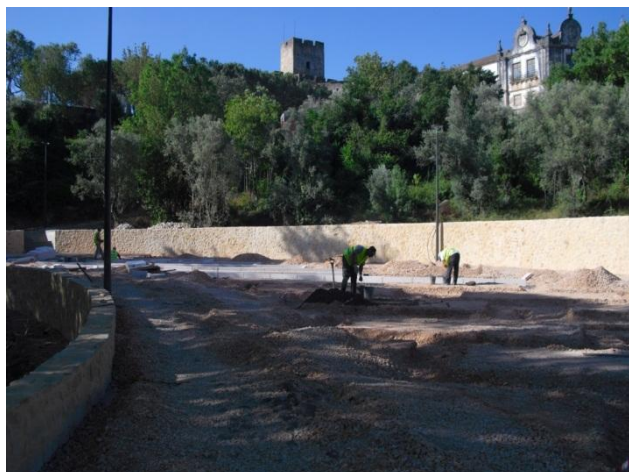

ARRANJO URBANÍSTICO DA ENVOLVENTE AO CONVENTO DE CRISTO

Local: Tomar | Dono de Obra: Município de Tomar | Ano: 2012 | Prazo: 8 meses



INTERVENÇÃO E LINHA DE ÁGUA

Local: Abrantes | Dono de Obra: Município de Abrantes | Ano: 2008 | Prazo: 3 meses

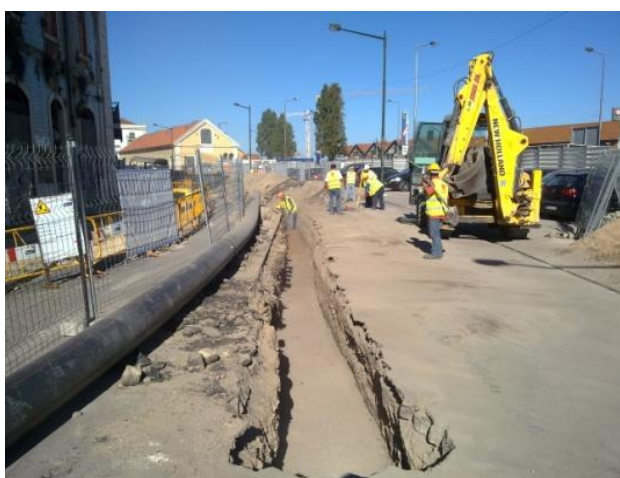

SISTEMA DE INTERCEPÇÃO DO LARGO CHAFARIZ DE DENTRO À EE DA ESTAÇÃO FLUVIAL

Local: Lisboa | Dono de Obra: SIMTEJO | Ano: 2010 | Prazo: 3 meses



CONSTRUÇÃO DO SUSBSISTEMA DA ERICEIRA – FASE III

Local: Ericeira | Dono de Obra: SIMTEJO | Ano: 2011 | Prazo: 5 meses



**REDES E SISTEMAS DE ABASTECIMENTO DE ÁGUA – AMPLIAÇÃO E RAMAIS
DOMICILIÁRIOS - RUA COVA DO RIOLO - MURTAL - ATOUGUIA**

Local: Atouguia – Ourém | Dono de Obra: Município de Ourém | Ano: 2011 | Prazo: 30 Dias



**REMODELAÇÃO DO SUBSISTEMA DE ÁGUA – ZONA DA JUDICIÁRIA
(PARTE: AV. VIEIRA GUIMARÃES) – NÚCLEO HISTÓRICO DE TOMAR**

Local: Tomar | Dono de Obra: SMAS – Câmara Municipal de Tomar | Ano: 2012 | Prazo: 60 Dias



**REMODELAÇÃO DO TROÇO CRÍTICO NA CONDUTA ELEVATÓRIA R1 PARA R2 DE
ABASTECIMENTO À CHAMUSCA**

Local: Chamusca | Dono de Obra: Águas do Ribatejo | Ano: 2013 | Prazo: 30 Dias



**PROLONGAMENTO DE UM COLECTOR DE DRENAGEM DE ÁGUAS RESIDUAIS DOMÉSTICAS EM
BAIXA (SUBSISTEMA TO,01,10 MAXIAL) – RUA DO TELÉGRAFO**

Local: Tomar | Dono de Obra: SMAS Tomar | Ano: 2013 | Prazo: 60 Dias



SEDE DA EMPRESA

Local: Ourém | Dono de Obra: Tecnorém, SA | Ano: 2000 | Prazo: 24 meses



CENTRO TECNOLÓGICO E ALIMENTAR

Local: Abrantes | Dono de Obra: Município de Abrantes | Ano: 2006 | Prazo: 8 meses



EDIFÍCIO ADMINISTRATIVO E OFICINAL

Local: Torres Novas | Dono de Obra: Rodoviária do Tejo, SA | Ano: 2009 | Prazo: 6 meses



EDIFÍCIOS ESCRITÓRIOS E PORTARIA

Local: Carregado | Dono de Obra: Batistas, S.A. | Ano: 2010 | Prazo: 8 meses

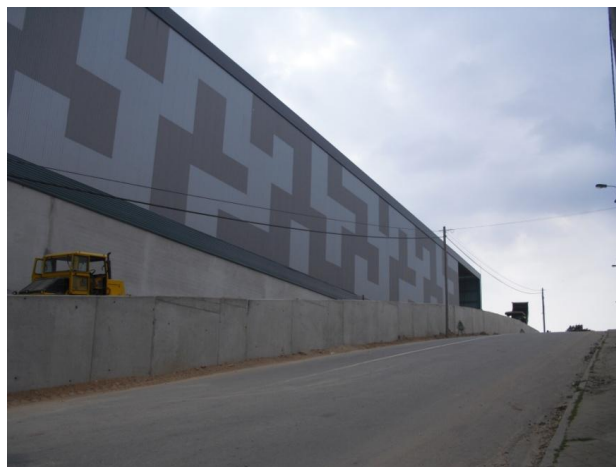

ARMAZÉM DE PRODUTO ACABADO

Local: Avintes – Gaia | Dono de Obra: B.A. Vidro, S.A. | Ano: 2011 | Prazo: 12 meses



ALTERAÇÕES E AMPLIAÇÃO DE OFICINA DE REPARAÇÃO AUTOMÓVEL

Local: Ourém | Dono de Obra: A Moderna Oureense, Lda. | Ano: 2012 | Prazo: 6 meses



UNIDADE OFICIAL DE SALVATERRA DE MAGOS

Local: Salvaterra de Magos | Dono de Obra: Frotimo, S.A. | Ano: 2012 | Prazo: 180 dias



AMPLIAÇÃO DE PAVILHÃO PARA IMPLANTAÇÃO DE NOVO FORNO

Local: Carregado | Dono de Obra: Eurocer, S.A. | Ano: 2013 | Prazo: 60 dias

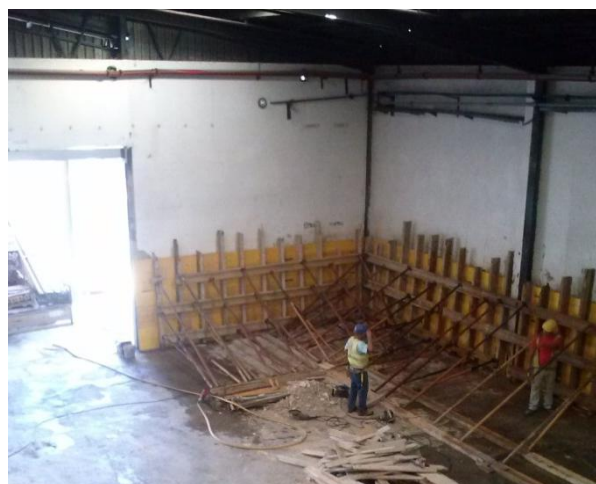

ALTERAÇÃO DA ESTRUTURA EM BETÃO NA FÁBRICA

Local: Torres Novas | Dono de Obra: Renova, S.A. | Ano: 2013 | Prazo: 14 dias



EDIFÍCIO DE APARTAMENTOS TURÍSTICOS RODOVIÁRIA

Local: Nazaré | Dono de Obra: Euromariva Investimentos Imobiliários, S.A. Myville – Imobiliária, Lda



CONSTRUÇÃO DE CAO E LAR RESIDENCIAL

Local: Ourém | Dono de Obra: Centro de Recuperação Infantil Oureense (CRIO)



CONSTRUÇÃO DE LAR DE IDOSOS RAÍZES DO NABÃO

Local: Tomar | Dono de Obra: Sociedade Recreativa e Musical da Pedreira



CONSTRUÇÃO DE LAR DE IDOSOS E CENTRO DE DIA

Local: Urqueira – Ourém | Dono de Obra: Associação de Bem-Estar de Urqueira



EXECUÇÃO DO SUBSISTEMA DE ABASTECIMENTO DA CHAMUSCA, VALE DE CAVALOS E ULME

Local: Chamusca | Dono de Obra: Águas do Ribatejo



SISTEMA INTEGRADO DE SANEAMENTO DE LEVIRA – ESTAÇÃO DE TRATAMENTO DE ÁGUAS RESIDUAIS DE AMOREIRA DA GÂNDARA

Local: Anadia | Dono de Obra: Município de Anadia

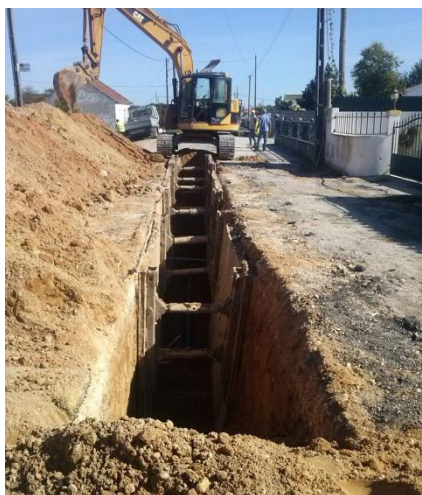

EXECUÇÃO DA REDE DE SANEAMENTO DE MARINHAIS

Local: Marinhais | Dono de Obra: Águas do Ribatejo, S.A.



EXECUÇÃO DE INFRA-ESTRUTURAS DE ABASTECIMENTO E SANEAMENTO EM ALMEIRIM E ALPIARÇA

Local: Almeirim e Alpiarça | Dono de Obra: Águas do Ribatejo, S.A.



PRESERVAÇÃO, AMPLIAÇÃO E REFUNCIONALIZAÇÃO DA CASA MUSEU/MULTIUSOS - SEIÇA

Local: Seiça - Ourém | Dono de Obra: Junta de Freguesia de Seiça



REMODELAÇÃO DA ESCOLA D. MARIA II – CONSTRUÇÃO DE PAVILHÃO DESPORTIVO

Local: Vila Nova da Barquinha | Dono de Obra: Município de Vila Nova da Barquinha



REQUALIFICAÇÃO DA PONTE TI TERESA – PORTO DE MÓS

Local: Porto de Mós | Dono de Obra: Município de Porto de Mós



CONSTRUÇÃO DE EDIFÍCIO DESTINADO A COMÉRCIO E SERVIÇOS - ROADY

Local: Pombal | Dono de Obra: Distripombal Supermercados, S.A. (Grupo Mousquetaires)

ENTIDADES PRIVADAS

CENTRO DE RECUPERAÇÃO INFANTIL DE FÁTIMA

IMOTECNORÉM, LDA

ESCOLA PROFISSIONAL DE OURÉM

PROVÍNCIA PORTUGUESA DA CONGREGAÇÃO DO ESPÍRITO SANTO

PROVÍNCIA PORTUGUESA DA CONGREGAÇÃO DOS IRMÃOS MARISTAS

OMNI – AVIAÇÃO E TECNOLOGIA, LDA

QUERCUS – ASSOC. NAC. CONSERVAÇÃO DA NATUREZA

DELEGAÇÃO PORTUGUESA DO INSTITUTO MISSIONÁRIO DA CONSOLATA

FÁBRICA DO SANTUÁRIO DE Nª SR.ª DO ROSÁRIO DE FÁTIMA

FUNDAÇÃO CHAMPAGNAT

IBERBARRO

IRMÃS CONCEPCIONISTAS AO SERVIÇO DOS POBRES

FÁBRICA DA IGREJA PAROQUIAL DA FREGUESIA DE S. PEDRO DE GONDEMARIA

SEMI-INTERNATO Nª SR.ª DA ENCARNAÇÃO

CONGREGAÇÃO DAS IRMÃS REPARADORAS DE Nª SR.ª DAS DORES

CONGREGAÇÃO DAS IRMÃS RELIGIOSAS ESCRAVAS DA SANTÍSSIMA EUCARISTIA E DA MÃE DE DEUS

CASA DE Nª SR.ª DE FÁTIMA DO FUNDÃO

DMM – ACTIVIDADES IMOBILIÁRIAS

CENTRO INFANTIL SANTA MARIA DE LEUCA

ESCOLA PROFISSIONAL DE OURÉM

IRMANDADE DA SANTA CASA DA MISERICÓRDIA DA BATALHA

ASSOCIAÇÃO HUMANITÁRIA DOS BOMBEIROS VOLUNTÁRIOS DE PATAIAS

CERCIPOM

GRUPO RECREATIVO E DRAMÁTICO 1º DE MAIO

IRMANDADE DA SANTA CASA DA MISERICÓRDIA DO CARTAXO

IRMANDADE DA SANTA CASA DA MISERICÓRDIA DE LEIRIA

CENTRO SOCIAL DA PELARIGA

T.M.G. – RESIDÊNCIA PARA SENIORES, LDA

COBACO

HOTEL SANTA MARIA

CENTRO DE BEM-ESTAR DO BAIRRO

APDAF – ASSOCIAÇÃO PARA A PROMOÇÃO E DINAMIZAÇÃO DO APOIO À FAMÍLIA

ECONOVA – CENTRO DE DIAGNÓSTICO ECOGRÁFICO, LDA

RODOVIÁRIA DO TEJO, SA

SANTA CASA DA MISERICÓRDIA DE ARRUDA DOS VINHOS

B.A. VIDROS, S.A.

ASSOCIAÇÃO HUMANITÁRIA DOS BOMBEIROS VOLUNTÁRIOS DE PERNES

SUCH

DISTRIPOMBAL SUPERMERCADOS, S.A. - GRUPO MOUSQUETAIRE

ENTIDADES PÚBLICAS

CÂMARA MUNICIPAL DE OURÉM
CÂMARA MUNICIPAL DE ARRUDA DOS VINHOS
ESEL – ESCOLA SUPERIOR DE EDUCAÇÃO DE LEIRIA
I.S.Q. – INSTITUTO DA SOLDADURA E QUALIDADE
CÂMARA MUNICIPAL DE PORTO DE MÓS
HOSPITAL SANTO ANDRÉ, EPE
CÂMARA MUNICIPAL DE ALPIARÇA
CÂMARA MUNICIPAL DO CARTAXO
CÂMARA MUNICIPAL DE VILA NOVA DA BARQUINHA
ADMINISTRAÇÃO REGIONAL DE SAÚDE DE LISBOA E VALE DO TEJO
S.R.U. COVA DA IRIA
CÂMARA MUNICIPAL DE TORRES NOVAS
INSTITUTO DE GESTÃO FINANCEIRA E DE INFRA-ESTRUTURAS DA JUSTIÇA, I.P
CÂMARA MUNICIPAL DO ENTROCAMENTO
SIMTEJO, S.A.
CÂMARA MUNICIPAL DE ABRANTES
CÂMARA MUNICIPAL DE TOMAR
EXÉRCITO PORTUGUÊS
SMAS – CÂMARA MUNICIPAL DE TOMAR
ÁGUAS DO RIBATEJO

TECNORÉM – ENGENHARIA E CONSTRUÇÕES S.A.

Sede: Estrada Nacional 113

Moinho da Areia

2490- 444 Ourém

Telefones: 249 540 480/1/2/3/4/5/6/7

Fax: Administrativo – 249 540 489

Técnico – 249 540 488

Email : geral@tecnorem.pt

Site : www.tecnorem.pt

NIF: 502 519 533

CAPITAL SOCIAL: 2 000 000,00€

OURÉM, JANEIRO 2015



ALVARÁ DE CONSTRUÇÃO Nº 23656

Decreto-Lei n.º 12/2004, de 9 de Janeiro

TECNOREM - ENGENHARIA E CONSTRUÇÕES, SA
ESTR. NACIONAL 113
MOINHO DA AREIA
2490-444 MOINHO DA AREIA
Nº Contribuinte 502519533
Empresa inscrita em 25-10-1995 – Validade 31-01-2016

Habilitações		
Categoria	Classe	Subcategoria
1ª Categoria - Edifícios e Património Construído	9	Empreiteiro Geral ou Construtor Geral de Edifícios de Construção Tradicional
	7	Empreiteiro Geral ou Construtor Geral de Edifícios com Estrutura Metálica
	5	Empreiteiro Geral ou Construtor Geral de Edifícios de Madeira
	9	Empreiteiro Geral ou Construtor Geral de Reabilitação e Conservação de Edifícios
	7	1ª Estruturas e elementos de betão
	5	2ª Estruturas metálicas
	3	3ª Estruturas de madeira
	7	4ª Alvenarias, rebocos e assentamento de cantarias
	7	5ª Estuques, pinturas e outros revestimentos
	3	6ª Carpintarias
	4	7ª Trabalhos em perfis não estruturais
	4	8ª Canalizações e condutas em edifícios
	4	9ª Instalações sem qualificação específica
	7	10ª Restauro de bens imóveis histórico-artísticos
2ª Categoria - Vias de Comunicação, Obras de Urbanização e Outras Infra-estruturas	7	Empreiteiro Geral ou Construtor Geral de Obras Rodoviárias
	9	Empreiteiro Geral ou Construtor Geral de Obras de Urbanização
	7	1ª Vias de circulação rodoviária e aeródromos
	3	2ª Vias de circulação ferroviária
	6	3ª Pontes e viadutos de betão
	6	4ª Pontes e viadutos metálicos
	6	5ª Obras de arte correntes
	7	6ª Saneamento básico
	4	8ª Calçamentos
	3	9ª Ajardinamentos
	5	10ª Infra-estruturas de desporto e lazer
	2	11ª Sinalização não eléctrica e dispositivos de protecção e segurança
3ª Categoria - Obras Hidráulicas	6	1ª Obras fluviais e aproveitamentos hidráulicos
	6	2ª Obras portuárias
	6	3ª Obras de protecção costeira
	6	4ª Barragens e diques
	7	6ª Emissários
4ª Categoria - Instalações Eléctricas e Mecânicas	5	1ª Instalações eléctricas de utilização de baixa tensão
	5	2ª Redes eléctricas de baixa tensão e postos de transformação
	4	3ª Redes e instalações eléctricas de tensão de serviço até 60 KV
	4	4ª Redes e instalações eléctricas de tensão de serviço superior a 60 KV
	4	5ª Instalações de produção de energia eléctrica
	4	6ª Instalações de tracção eléctrica
	3	7ª Infra-estruturas de telecomunicações
	4	8ª Sistemas de extinção de incêndios, segurança e detecção
	4	9ª Ascensores, escadas mecânicas e tapetes rolantes
	5	10ª Aquecimento, ventilação, ar condicionado e refrigeração
	7	11ª Estações de tratamento ambiental
	1	12ª Redes de distribuição e instalações de gás
	4	13ª Redes de ar comprimido e vácuo
	4	14ª Instalações de apoio e sinalização em sistemas de transporte
	5	15ª Outras instalações mecânicas e electromecânicas
5ª Categoria - Outros Trabalhos	4	1ª Demolições
	5	2ª Movimentação de terras
	6	3ª Túneis e outros trabalhos de geotecnia
	4	4ª Fundações especiais
	5	5ª Reabilitação de elementos estruturais de betão
	4	6ª Paredes de contenção e ancoragens
	4	7ª Drenagens e tratamento de taludes
	4	8ª Reparações e tratamentos superficiais em estruturas metálicas
	4	9ª Armaduras para betão armado
	4	10ª Cofragens
	3	11ª Impermeabilizações e isolamentos
	4	12ª Andimes e outras estruturas provisórias
	4	13ª Caminhos agrícolas e florestais

vs. 17

Este documento não substitui a consulta no endereço www.inci.pt

Impresso via www.inci.pt em 28/01/2015 às 15:04

Classe	Valores das obras
1	Até 166.000 €
2	Até 332.000 €
3	Até 664.000 €
4	Até 1.328.000 €
5	Até 2.656.000 €
6	Até 5.312.000 €
7	Até 10.624.000 €
8	Até 16.600.000 €
9	Acima de 16.600.000 €



Certificado de Conformidade

Certificate of Registration

PT09/02935

O Sistema de Gestão da Organização **TECNORÉM – Engenharia e Construções, S.A.**

Estr. Nacional 113, Moinho de Areia
2490-087 ATOUGUIA

foi auditado e cumpre com os requisitos da norma

NP EN ISO 9001:2008

Pelas atividades de:

Projeto, Construção e Reabilitação de Obras Públicas e Particulares.

Este certificado é valido desde

This certificate is valid from

06 de novembro de 2012 até 05 de novembro de 2015,

sujeito a auditorias de acompanhamento com resultados satisfatórios

06th November of 2012 until 05th November of 2015, and remains valid subject to satisfactory surveillance audits

Auditoria de Renovação a realizar antes de 15 de agosto de 2015

Re certification audit due before 15th August of 2015

Versão 2. Certificado pela SGS desde novembro de 2009

Issue 2. Certified with SGS since November of 2009

Autorizado por:

Authorized by



Luis Neves

Direção de Certificação
Certification Management



Isabel Berger

IPAC
accreditação

A0003
Certificação
Qualidade

SGS ICS – Serviços Internacionais de Certificação
Pólo Tecnológico de Lisboa, 6.º piso 0 – 1600-546 Lisboa
T: 2171104200; F: 217157527

Pág. 1 de 1
Page 1 of 1



Este documento foi emitido pela Companhia de acordo com as Condições Gerais de Serviço disponíveis em http://www.sgs.com/pt/pt/condicoes_servico. Chama-se a especial atenção as cláusulas referentes aos limites de responsabilidade, indemnização e jurisdição. A validade deste documento poderá ser verificada em http://www.sgs.com/pt/pt/condicoes_servico. Qualquer alteração não autorizada, adulteração ou falsificação de conteúdo ou aparência deste documento é ilegal e os transgressores poderão ser alvo de todas as ações legais previstas.

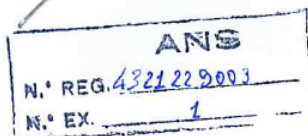

PRESIDÊNCIA DO CONSELHO DE MINISTROS
Gabinete Nacional de Segurança

TECNORÉM – Engenharia e Construções, S.A.
A/C do Enc. de Segurança
Estrada Nacional 113, Moinho da Areia,
2490-444 OURÉM

N/Ref.	Proc.	Data
140/GNS	08.02.02	26-02-2013

ASSUNTO: CREDENCIAÇÃO DE SEGURANÇA INDUSTRIAL NACIONAL

Nos termos do Decreto – Lei n.º 3/2012 de 16 de Janeiro, a Autoridade Nacional de Segurança concedeu a credenciação de segurança, no grau **SECRETO**, à empresa em título, com validade até **28 de Agosto 2015**, sem prejuízo do disposto no supracitado diploma legal no que se refere a cancelamentos.

Junto se anexa cópia do despacho de Abertura de Posto de Controlo n.º 21/SIND/ANS/2013).

Com os melhores cumprimentos,

O CHEFE DO SERVIÇO DE SEGURANÇA INDUSTRIAL

João Alexandre J. da S. Correia Franco
Coronel



PRESIDÊNCIA DO CONSELHO DE MINISTROS
Gabinete Nacional de Segurança

ANS	
N.º REG.	4381229999
N.º EX.	1

TECNORÉM – Engenharia e Construções, S.A.
A/C do Enc. de Segurança
Estrada Nacional 113, Moinho da Areia,
2490-444 OURÉM

N/Ref.	Proc.	Data
141/GNS	08.01.01.01	26-02-2013
	08.04.02	
	08	

ASSUNTO: CREDENCIAÇÃO DE SEGURANÇA INDUSTRIAL OTAN, U.E E ESA

Nos termos do Decreto – Lei n.º 3/2012 de 16 de Janeiro, a Autoridade Nacional de Segurança concedeu a credenciação de segurança, nos graus **NATO SECRET, SECRET U.E e ESA SECRET** à empresa em título, com validade até **28 de Agosto 2017**, sem prejuízo do disposto no supracitado diploma legal no que se refere a cancelamentos.

Junto se anexa cópia do despacho de Abertura de Posto de Controlo n.º 21/SIND/ANS/2013).

Com os melhores cumprimentos,

O CHEFE DO SERVIÇO DE SEGURANÇA INDUSTRIAL

João Alexandre J. da S. Correia Franco
Coronel

